

Oxymètre de pouls **Sleep apnea screen meter - CMS50F Contec**

I. Instructions téléchargement du logiciel

A l'intérieur de la boîte, vous avez une étiquette comme ci-dessous qui contient le lien et le code pour télécharger le logiciel SpO2 Assistant.

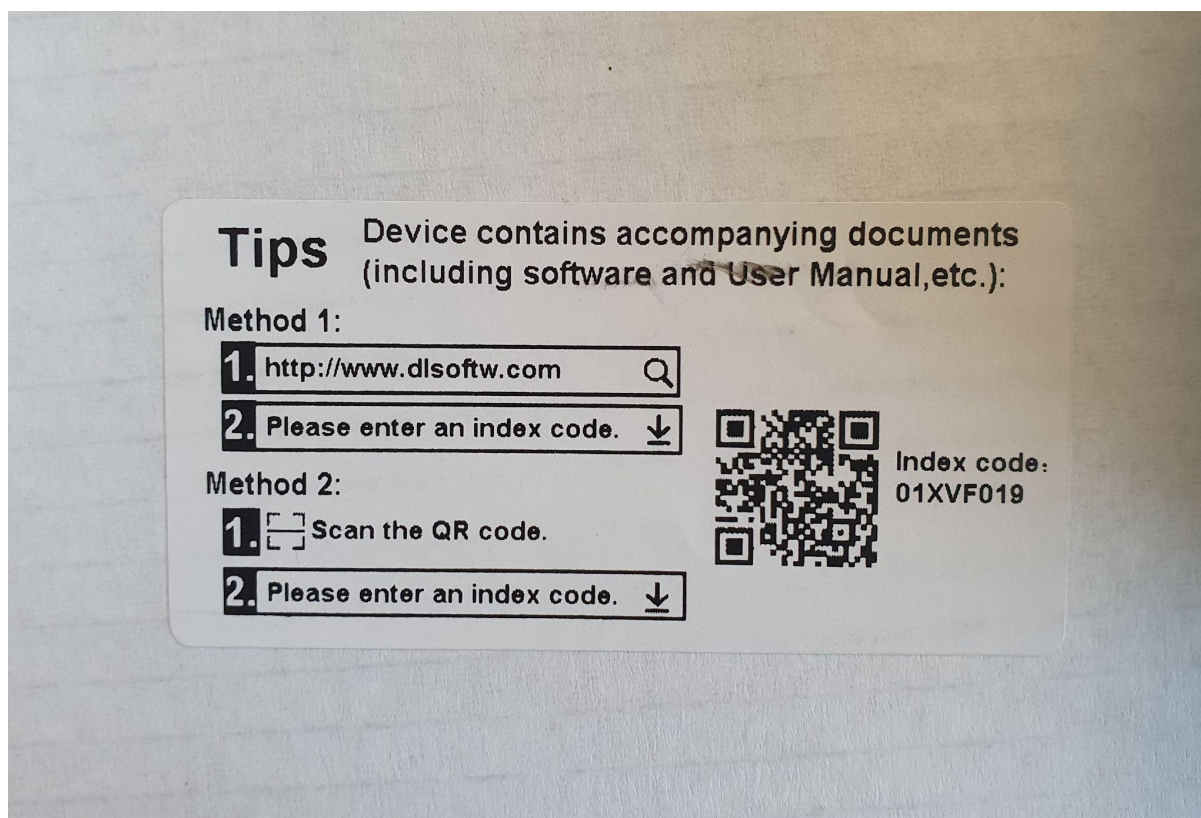

1/ Depuis votre PC, entrer le lien <https://www.dlsoftw.com> puis entrer le code donné et cliquer sur download.

Un fichier zip se télécharge automatiquement :

2/ Pour ouvrir le fichier, allez dans votre dossier "téléchargements" sélectionner le fichier, faites un clic droit et cliquez sur "Extraire tout", puis "Extraire".

A présent, vous pouvez ouvrir le fichier et lancer l'installation du logiciel sur votre ordinateur.

Une autorisation pour l'installation du logiciel sur votre PC vous sera demandée.

3/ La fenêtre du logiciel SpO2 Assistant s'ouvre, choisissez la langue et l'installation peut commencer avec 3 étapes de configurations :

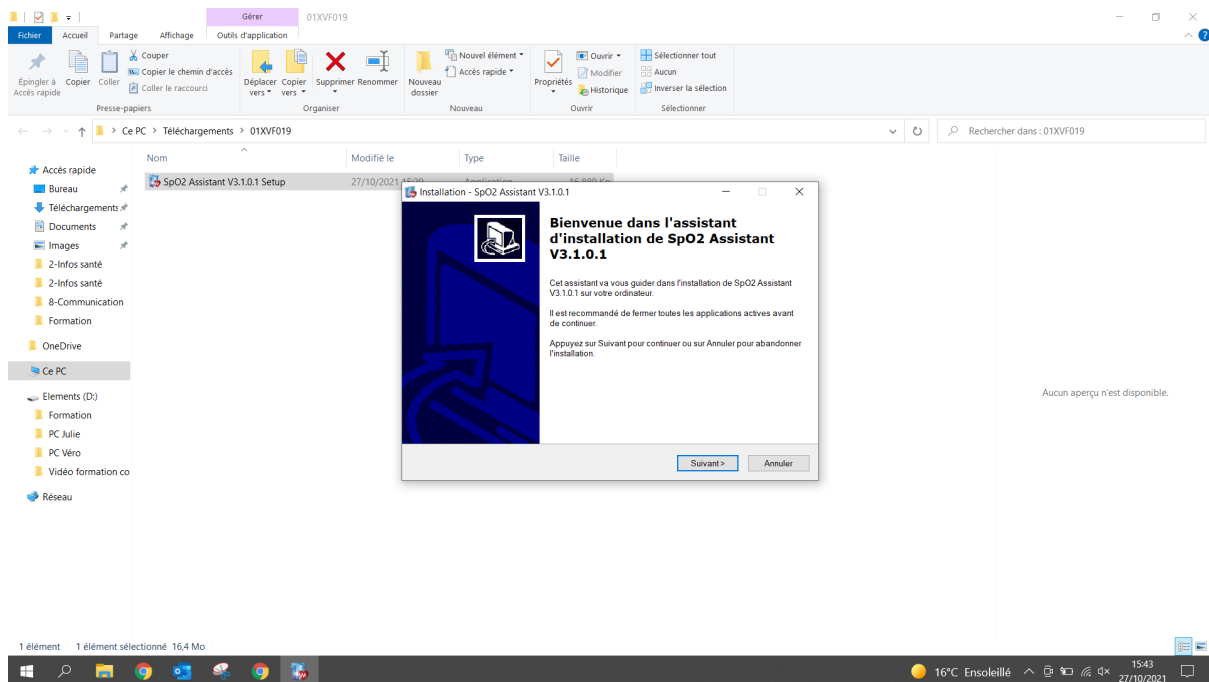

Cliquez sur suivant et suivez toutes les étapes pour choisir l'emplacement du fichier.

4/ Lorsque l'installation est terminée, le logiciel s'ouvre.

Les langues disponibles pour le logiciel sont : anglais, italien, chinois.

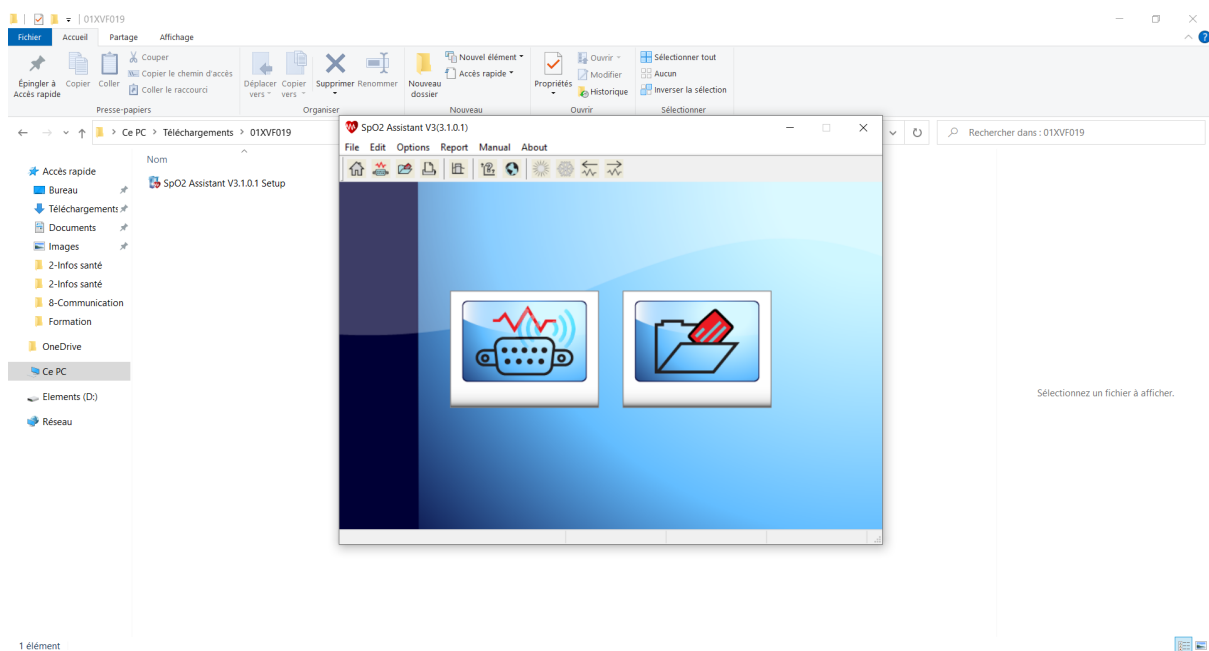

II. Accéder aux données

Sur le menu du logiciel, il y a 2 rubriques :

- La première rubrique : “Connect Device” permet de connecter l’oxymètre au logiciel, lorsque celui ci est détecté il apparaît. Vous pouvez alors le sélectionner :

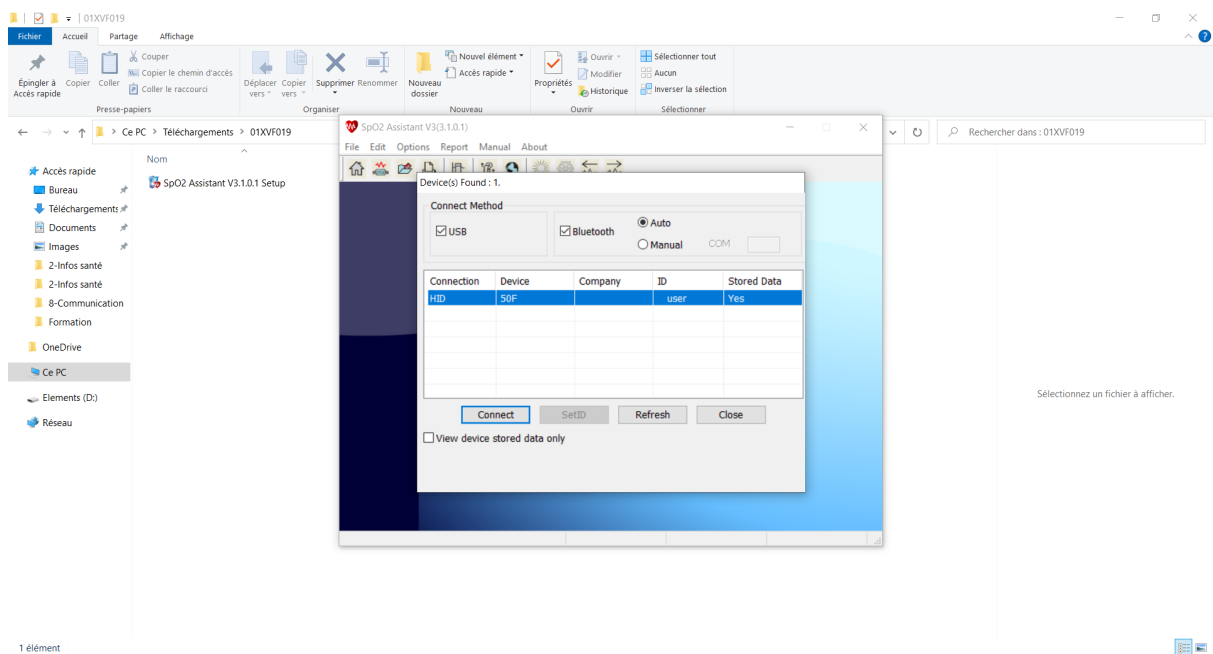

- La deuxième rubrique : “Open file” permet d’ouvrir les fichiers enregistrés dans l’appareil.

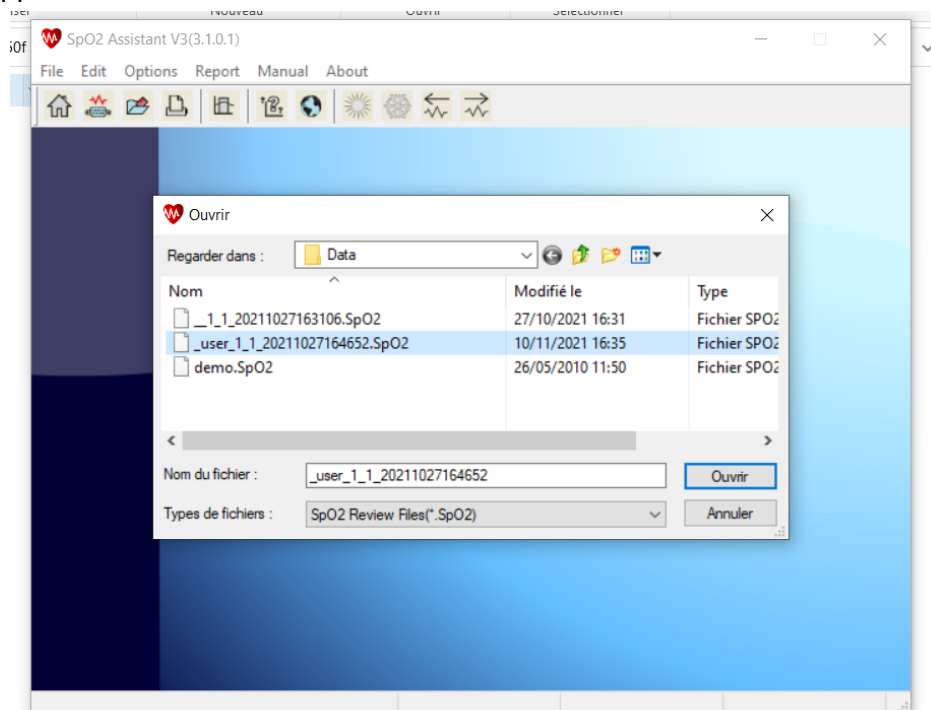

Par défaut, un fichier de démo est enregistré. Sélectionner votre fichier et retrouvez ici le rapport des données enregistrées par l'oxymètre :

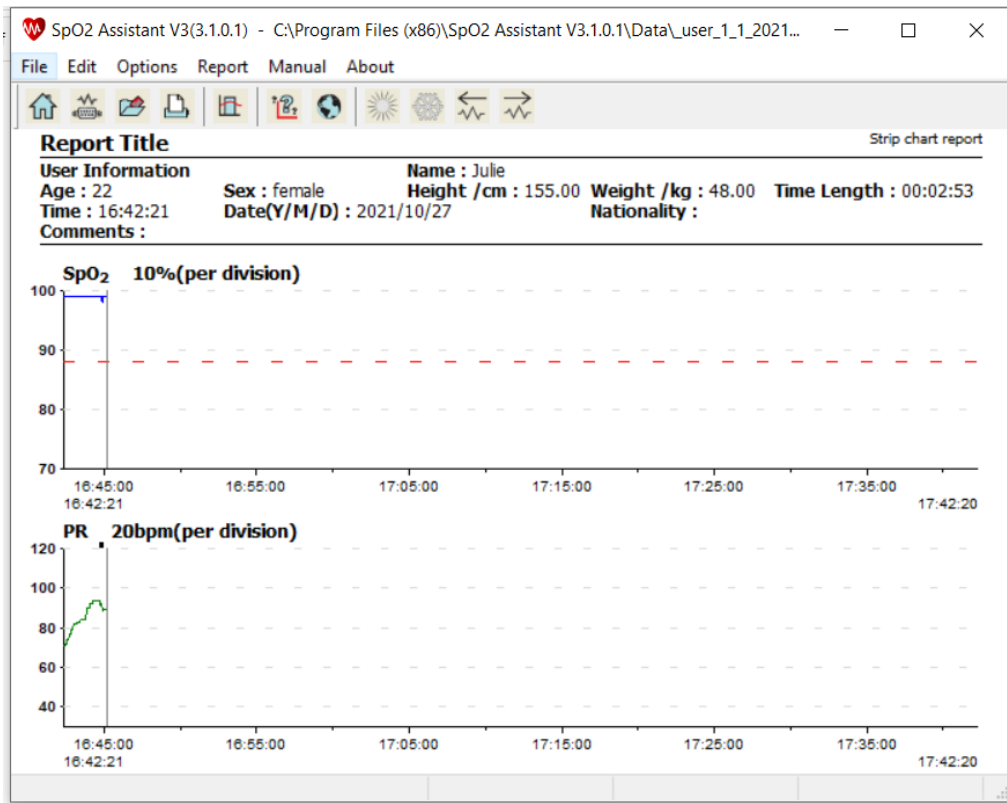

Dans "Option" > "User Information", vous pouvez compléter vos informations (nom, âge, taille, poids...)

Dans "Report", vous pouvez accéder à différents types de rapports et les imprimer en cliquant sur l'icône avec une feuille blanche (4ème icône).



www.confortboutik.com